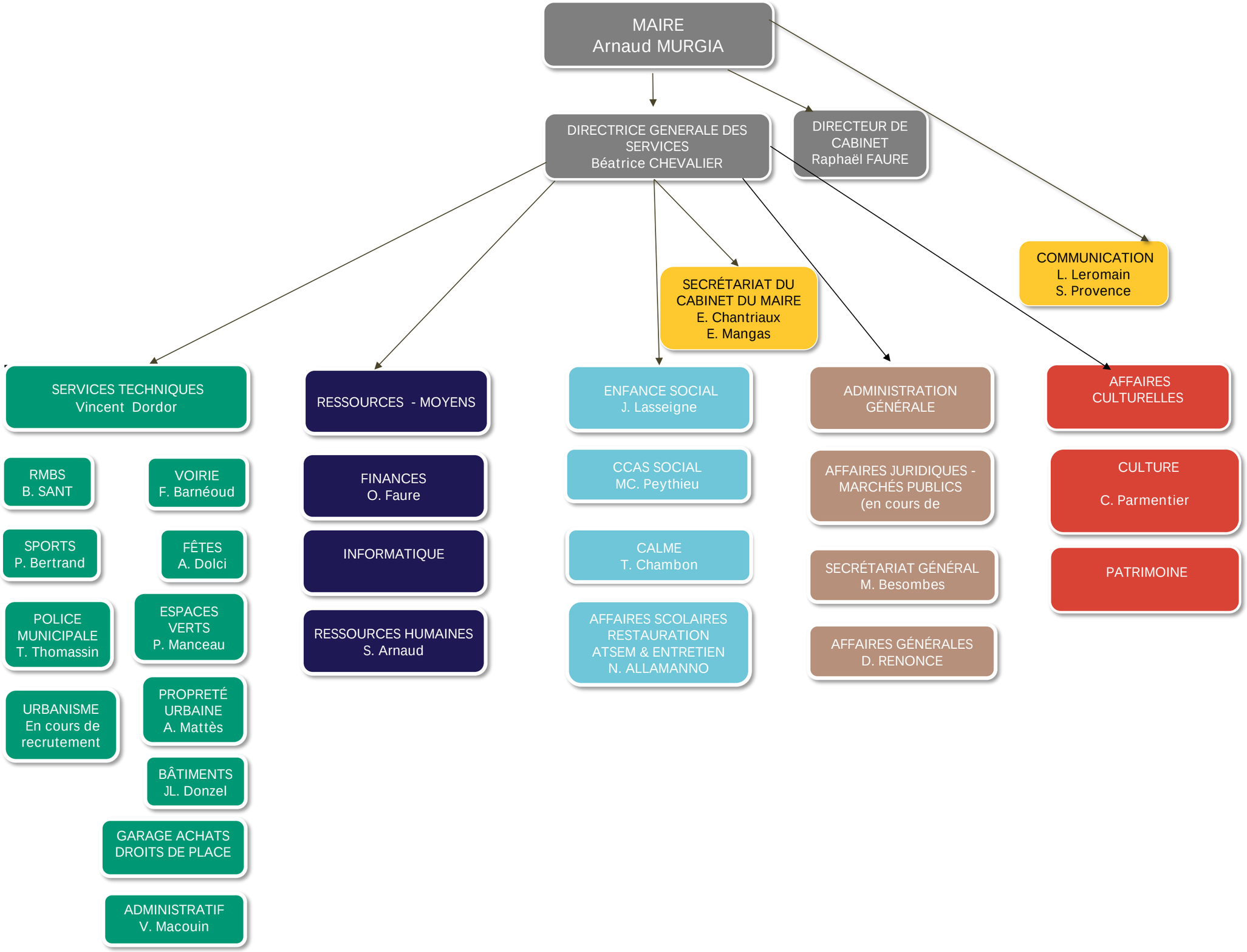
MAIRE
Arnaud MURGIA
DIRECTRICE GENERALE DES SERVICES
Béatrice CHEVALIER
DIRECTEUR DE CABINET
Raphaël FAURE
SECRÉTARIAT DU CABINET DU MAIRE
E. Chantriaux
E. Mangas
COMMUNICATION
L. Leromain
S. Provence
SERVICES TECHNIQUES
Vincent Dordor
RMBS
B. SANT
SPORTS
P. Bertrand
POLICE MUNICIPALE
T. Thomassin
URBANISME
En cours de recrutement
VOIRIE
F. Barnéoud
FÊTES
A. Dolci
ESPACES VERTS
P. Manceau
PROPRETÉ URBAINE
A. Mattès
BÂTIMENTS
JL. Donzel
GARAGE ACHATS DROITS DE PLACE
ADMINISTRATIF
V. Macouin
RESSOURCES - MOYENS
FINANCES
O. Faure
INFORMATIQUE
RESSOURCES HUMAINES
S. Arnaud
ENFANCE SOCIAL
J. Lasseigne
CCAS SOCIAL
MC. Peythieu
CALME
T. Chambon
AFFAIRES SCOLAIRES RESTAURATION ATSEM & ENTRETIEN
N. ALLAMANNO
ADMINISTRATION GÉNÉRALE
AFFAIRES JURIDIQUES - MARCHÉS PUBLICS
(en cours de
SECRÉTARIAT GÉNÉRAL
M. Besombes
AFFAIRES GÉNÉRALES
D. RENONCE
AFFAIRES CULTURELLES
CULTURE
C. Parmentier
PATRIMOINE